

ご利用料金 (2026年7月現在)

1. **入居一時金** **0円**
※敷金・礼金などはありません

2. **住宅費用** 月額合計 **95,900円** (非課税)

料金内訳	
家賃 (非課税)	54,000円/人
管理費 (非課税)	41,900円/人

- 管理費には水道光熱費が含まれます。
- 月の途中に入退去する場合は日割計算になります。
- ご入居に伴い、リネン代220円/日^(※)が別途発生します。
- 施設内サービスをご利用の場合は、その費用が発生します。
食費1,620円/日、洗濯代330円/日、おむつ代770円/日
退去時クリーニング代29,700円(退去時ご請求)など^(※)

※表記金額は全て税込

3. **介護費用 (自己負担金)**

- 訪問看護・訪問介護のサービスを利用できます。
- 自己負担分の請求は、住宅費用とは別に発生いたします。
- 上限は下記の自己負担限度額が目安です。

	支給限度基準額 (単位)	自己負担上限金額(円) ※1割負担の場合
要介護1	16,765	17,470
要介護2	19,705	20,533
要介護3	27,048	28,184
要介護4	30,938	32,238
要介護5	36,217	37,739

4. **医療費用 (自己負担金)**

- 訪問看護のサービスを利用できます。
- 自己負担分の請求は、住宅費用とは別に発生いたします。
- ご本人の負担割合により異なります。

※訪問看護の利用には医師の指示書が必要です。

アクセス Access

医心館 木更津

〒292-0044 千葉県木更津市太田4丁目3番11号
TEL: 0438-53-8082 FAX: 0438-53-8083



公共機関でお越しの方は

J R 木更津駅より車で8分

入居
相談

TEL:080-7652-8619



志とビジョンある医療・ヘルスケアで
社会を元気に幸せに

株式会社アンビス

〒104-0031 東京都中央区京橋1丁目6番1号
三井住友海上テプビル 7階
TEL:03-6262-5105(代表) <https://ishinkan.amvis.com>

▼HP



▼X



※Xは毎日更新中!
フォローお待ちしております♪

人をつないで、
まちの医療を支える。

医心館 木更津

住宅型有料老人ホーム



医心館 訪問看護ステーション 木更津

医心館 訪問介護ステーション 木更津

医心館 居宅介護支援事業所 木更津

- 居室形態:全室個室
- 入居要件:入居時自立・要支援・要介護
(医療依存度が高い方を優先)
- 権利形態:利用権方式
- 支払方式:月払い方式

「医心館」とは

「医心館」は24時間365日、
夜間も看護師がケアを提供し、
専門的な医療・介護にも対応します。

「医心館」は地域の医師やケアマネジャーと連携し、入居者の皆さまが大切な時間を穏やかに過ごしていただくための、安らぎの療養の場です。

末期がんの方、人工呼吸器に頼らざるを得ない方、神経変性疾患などの特定疾患をお持ちの方、障害のある方など、慢性期・終末期医療を受けている方のなかには、自宅や介護施設で安心して療養生活を送りたくても、その希望が叶わない方がいらつやいます。

お悩みをお持ちの方は気軽にお問い合わせください。

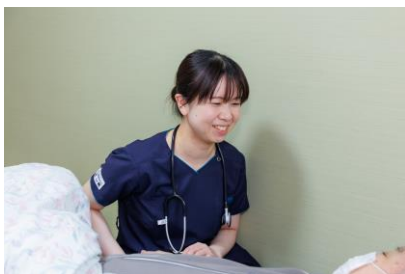

4つの特徴

1. 看護師・介護士による 24時間安心・安全ケア

夜間も看護師1名＋介護士1名以上が対応します。
(併設の訪問看護・訪問介護事業所の職員を含みます。)

2. 最期まで責任あるケア

最期まで自宅のような温もりのある環境でご本人にとって大切な時間を過ごしていただけます。

3. かかりつけ医とケアマネジャーの継続

かかりつけ医による訪問診療/往診の継続が可能です。
かかりつけ医がおられない場合は、症状に適した在宅医療の医師をご紹介します。
ケアマネジャーは現在の担当者をそのまま継続いただけます。
担当者がおられない場合はご紹介します。

4. 低価格ホテルコストプランの実現

入居費用(家賃・管理費・食費・その他実費)をリーズナブルに抑えているため、ご利用にかかる費用負担を軽減することができます。

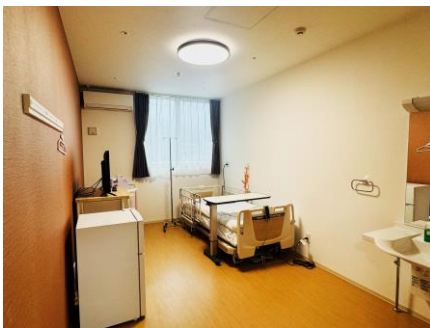

対象としている方

医療依存度が高く、
療養先を見つけることが
難しい方のニーズに応えます。

- がん末期の方
- 人工呼吸器や気管カニューレの方
- 神経変性疾患等の方

※その他、入退院を繰り返す方、お看取りが近いとされる方、在宅療養でお困りの方はご相談ください。

